作者： アクセルホーム新橋店
2012年 10月 25日(木曜日) 14:05 -

赤坂賃貸マンション の最新情報ニューリリース！

作者： アクセルホーム新橋店
2012年 10月 25日(木曜日) 14:05 -

ドミ・ソレイユ メロード 新築　　[illegible]駅一徒歩３分
港[illegible]駅徒歩３分の好立地[illegible]、新築デザイナーズ賃貸マンションです。　　管理費¥８，０００～¥１０，００
物件詳細　　"斬新なデザイン"の外観

作者： アクセルホーム新橋店
2012年 10月 25日(木曜日) 14:05 -

[illegible]赤坂駅徒歩7分[illegible]地上16階建 地下2階建
港区[illegible]丁目・青山一丁目駅徒歩[illegible]分・月赤坂駅徒歩8分の高級分譲賃貸タワーマンション！！3階に[illegible]～￥20,000

物件詳細

作者： アクセルホーム新橋店
2012年 10月 25日(木曜日) 14:05 -

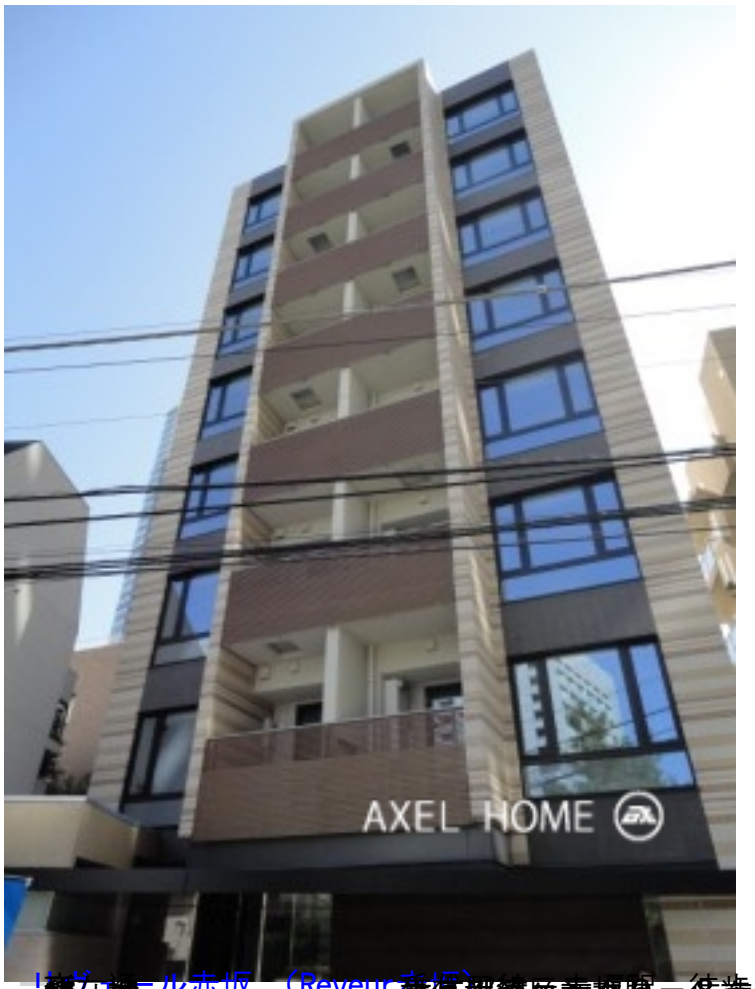

「[illegible]ール赤坂 （Reveur赤坂）[illegible]駅 徒歩３分銀座線／南北線、溜池山王駅、徒歩７分
港区[illegible]６丁目の新築高級賃貸マンションです。赤坂駅徒歩３分の好立地！しかも、溜池山王駅、国会

物件詳細

作者： アクセルホーム新橋店
2012年 10月 25日(木曜日) 14:05 -

コスタジオン赤坂氷川坂 [illegible]南北線/銀座線、溜池山王駅、徒歩７分
港区[illegible]６丁目に建つ新築賃貸[illegible]。[illegible]線/[illegible]駅」徒歩６分、南北線/銀座線『溜池山
物件詳細